

SIFAMÁN

#6

VS LAS CATÁSTROFES NATURALES



Sifatec
¡Para quien sólo usa lo mejor!

Sifatec®



Místico

pimetrozina **50% WG**

Insecticida / Gránulos dispersables



Insecticida de acción sistémica y de contacto

Controla:

- Pulgón
- Paratrioza

Para Cultivos de:

- Cucurbitáceas
- Solanáceas
- Crucíferas
- Nogal



| CULTIVO | PLAGA NOMBRE COMÚN / NOMBRE CIENTÍFICO | DOSIS (g/ha) | OBSERVACIONES |
|---|---|-----------------|--|
| Brócoli, Col, Coliflor (7) | Pulgón cenizo (<i>Brevicoryne brassicae</i>) | 100-400 | Realizar dos aplicaciones al follaje a intervalo de 7 días, cuando se detecte la presencia de la plaga. Volumen de aplicación sugerido 307 – 407 L de agua/ha. |
| Pepino, Calabacita, Chayote, Melón, Sandía (SL) | Mosca blanca (<i>Bemisia tabaci</i>) | 500-600 | Realizar dos aplicaciones al follaje a intervalo de 7 días, cuando se detecten los primeros individuos de la plaga. Volumen de aplicación sugerido 440 – 540 L de agua/ha. |
| Nogal (14) | Pulgón amarillo (<i>Monellia caryella</i>) | 500-700 | Realizar una aplicación foliar cuando se tenga la presencia de la plaga. Volumen de aplicación sugerido 258 – 358 L de agua/ha. |
| Jitomate, Berenjena, Chile, Papa (SL) | Paratrioza (<i>Bactericera cockerelli</i>) | 750-850 | Realizar dos aplicaciones al follaje a intervalo de 7 días, cuando se tenga la presencia de la plaga; Volumen de aplicación sugerido 433 – 533 L de agua/ha |



www.sifatec.com.mx



EN LA ZONA NORTE DEL PAÍS SE ENCUENTRA EL PUEBLO DE **CAPSICUM**, DONDE ÚLTIMAMENTE

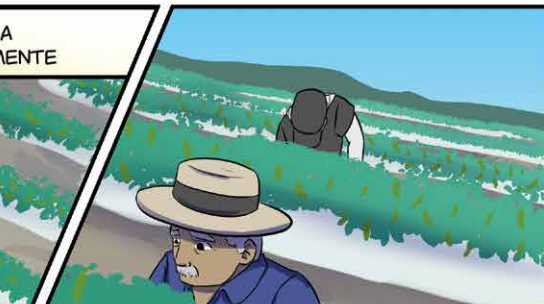

SUS PARCELAS DE CHILE HAN SIDO AFECTADOS POR DESASTRES NATURALES Y PLAGAS...



ESTOY BIEN ENCHILADO!
¡PERO ENCHILADO DE CORAJE!



SEQUÍAS, HELADAS...



PLAGAS...

SE ESTÁ VIENDO TODO NEGRO PARA MÍ Y MI FAMILIA



LO PEOR DE TODO ES QUE LOS PRODUCTOS QUE ESTOY USANDO NO ESTÁN SIRVIENDO

LOS MÍOS TAMPOCO ESTOY PENSANDO EN PEDIR AYUDA DESESPERADAMENTE A **SIFAMÁN**



¿QUIÉN ES ESE?

ES UN SUPERHÉROE QUE LE AYUDA AL CAMPO MEXICANO. YA ESCUCHÉ DE OTROS COLEGAS QUE ES MUY BUENO

ESTA TEMPORADA NOS HA IDO MUY MAL CON DESASTRES NATURALES Y PLAGAS YA NOS ESTÁ AFECTANDO ECONÓMICAMENTE.



SI, A NOSOTROS TAMBIÉN... PUES HAY QUE HABLARLE A ESE SEÑOR ENTONCES.



HOLA..SI, ¿HABLO A SIFATEC®? NECESITAMOS LA AYUDA DE SIFAMÁN ACÁ EN EL NORTE...



SIFAMÁN Y SIMÓN ACUDIERON AL LUGAR EN LA SIFATRUCK...

HASTA EL CONTROL REMOTO ME CUPO EN LA MOCHILA.

HOMBRE PREVENIDO VALE POR DOS, SIMÓN.

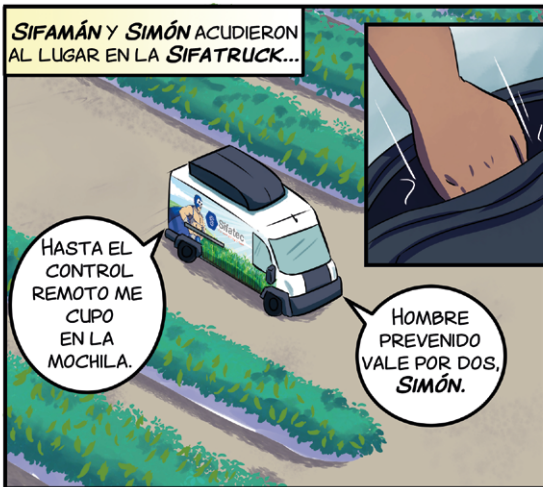

ASÍ YA TENEMOS TODO LO NECESARIO PARA COMENZAR A AYUDAR A LOS AGRICULTORES.

SÍ, SUS PARCELAS ESTÁN MUY AFECTADAS.



¿QUÉ...ES...ESO?

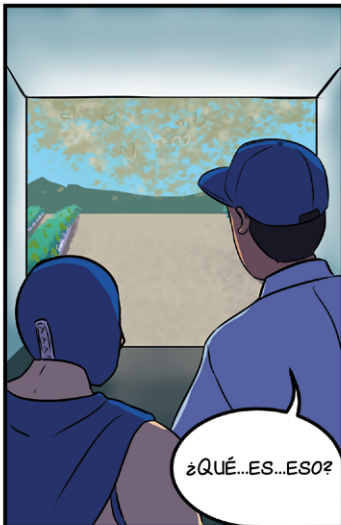

BZZZZZZZZZZ



BZZZZZZZZZZ!!!

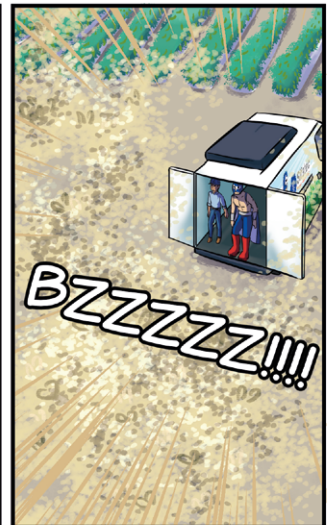

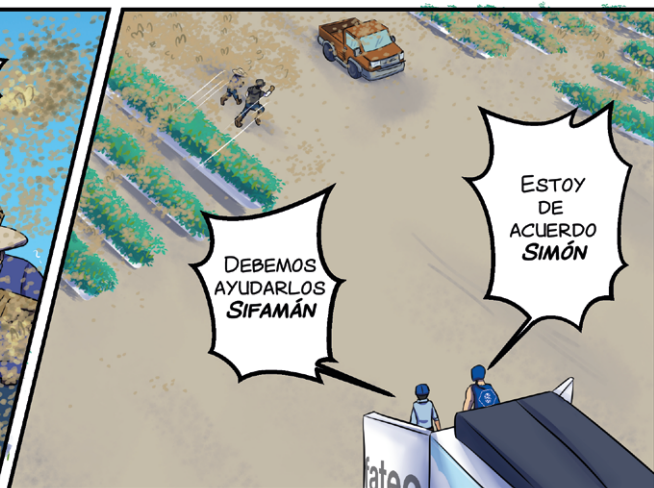



SIFAMÁN SE ADENTRA
EN LA PARCELA PERO
ES ATACADO POR SORPRESA





¡ESPERA, AMIGO VOY PARA ALLÁ!

CREO QUE NO NOS VA A SERVIR DE NADA EL FAMOSO SIFAMÁN

ADIÓS A NUESTRAS PARCELAS



JUSTO CARGUÉ LOS DRONES CON NUESTRO INSECTICIDA MÁS PODEROSO



¡MÍSTICO@!

¡AGUANTA, SIFAMÁN! ¡LA AYUDA VA QUE VUELA!

LOS DRONES DE SIFATEC®, CARGADOS CON EL INSECTICIDA "MÍSTICO@", IBAN AL RESCATE DE NUESTRO SUPERHÉROE



¡FSHHHHHH!



SIFAMÁN, LOGRÓ SALIR A TIEMPO PARA NO ESTAR EN CONTACTO CON LA APLICACIÓN



ESTUVO MUY CERCA



¿ASÍ QUE SE TRATABA DE ESTO?

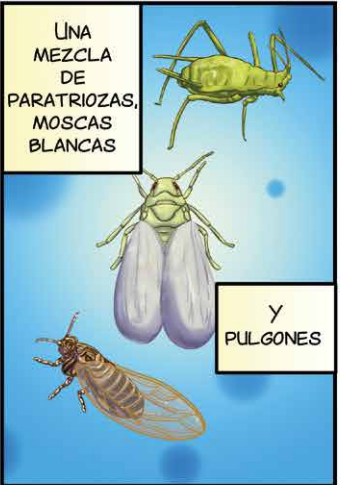

UNA MEZCLA DE PARATRIOZAS, MOSCAS BLANCAS

Y PULGONES

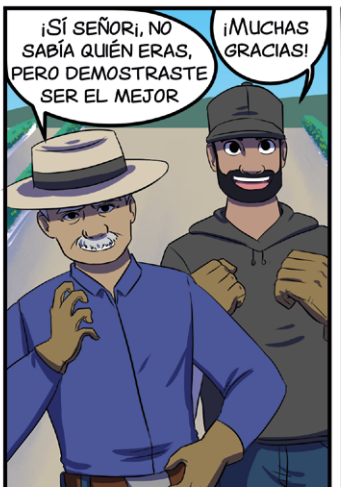
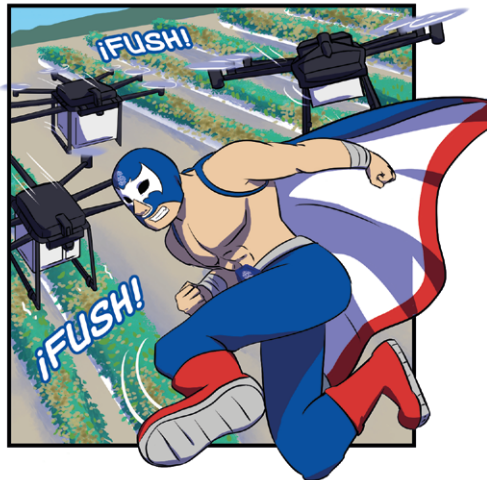

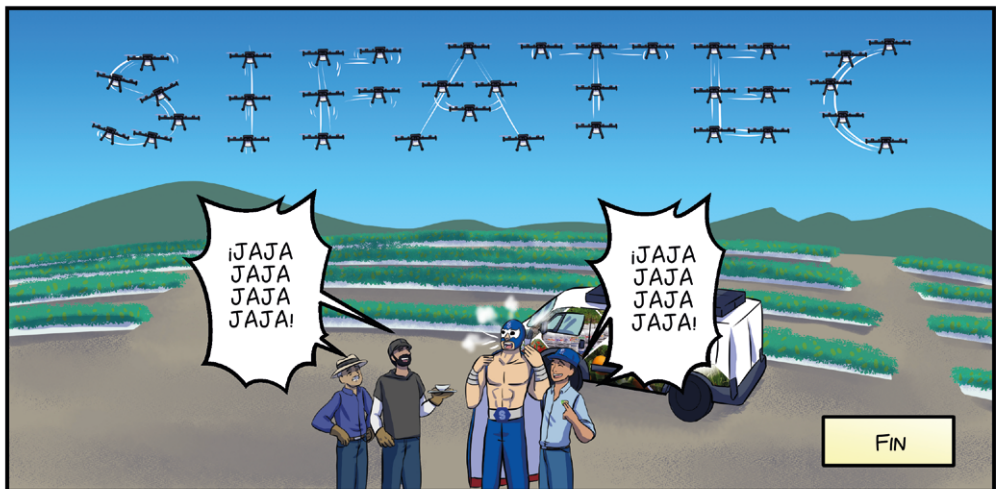

Crucigrama

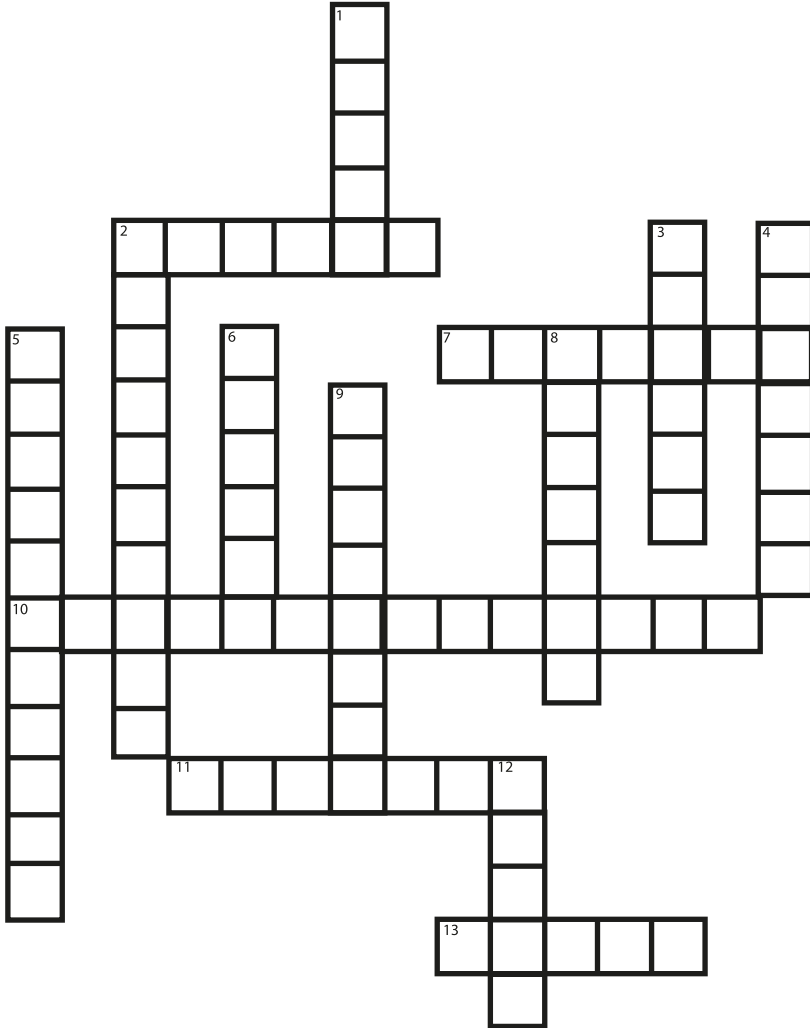

Completa el crucigrama usando las siguientes pistas:

Verticales

1. Lugar en donde trabajan los agricultores.
2. Se le conoce como psílido.
3. Fertilizante a base de ácidos fúlvicos.
4. Se usa como regular el crecimiento e incrementa el rendimiento.
5. Insecto de color blanco que se alimenta de la savia de las plantas.
6. Robots voladores para asperjar un producto.
8. Superhéroe que protege el campo mexicano.
9. Bioestimulante orgánico con extracto de algas marinas, yuca y aminoácidos.
12. Es de color verde y se usa para hacer salsas picantes.

Horizontales

2. Insecto de color verde/amarillo que daña el cultivo de Chile.
7. Insecticida que acaba con las plagas por su potente acción.
10. Sustancia para estimular los procesos naturales de las plantas y sirven para tratarles el estrés.
11. Importa, formula, maquila y comercializa agroquímicos.
13. Se le llama así a la invasión de un conjunto de insectos que causan problemas sobre la producción agrícola.

SIFAMÁN



**EN EL PUEBLO DE "CAPSICUM"
SIFAMÁN Y SIMÓN DEBERÁN
ENFRENTAR LOS ESTRAGOS
DEJADOS POR LAS ÚLTIMAS
SEQUÍAS, HELADAS
Y UNA AMENAZA NO ESPERADA.**



www.sifatec.com.mx